

DETALLE 01 - MARQUESINA
ESCALA 1:15

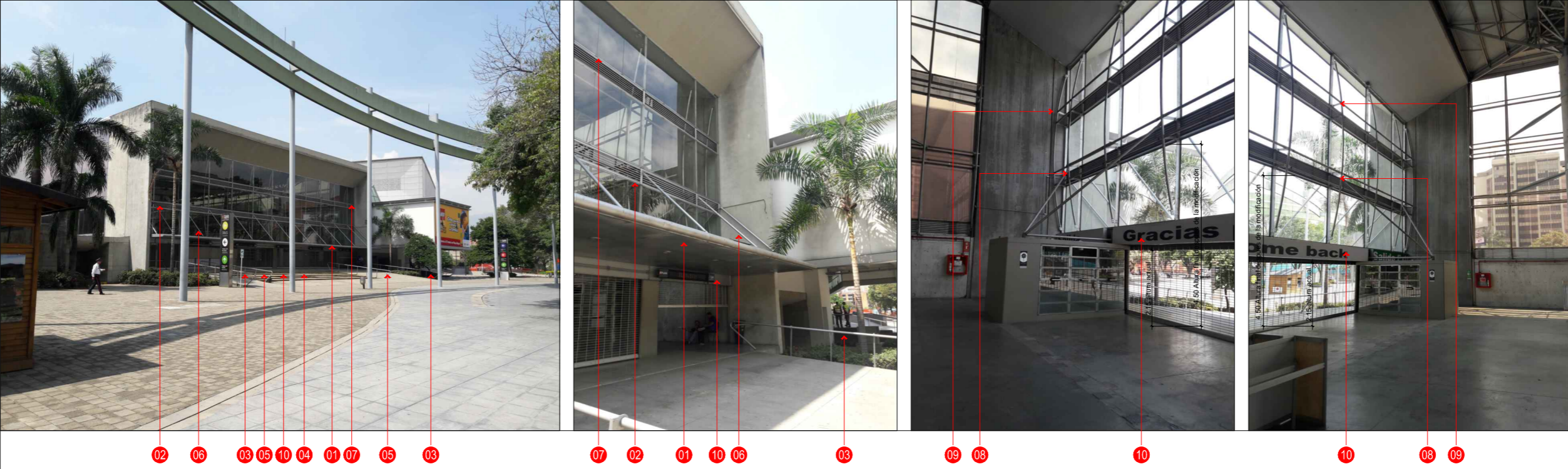

NOTAS GENERALES:

01. Marquesina existente para subir un modulo de fachada.
02. Modulo a la que se sube la marquesina.
03. Se conservan los dos pasamanos laterales.
04. Las gradas existentes se recalzan para generar una sola rampa de lado a lado de la fachada.
05. Se eliminan los pasamanos intermedios cuando se genere la rampa completa.
06. Tensores de soporte de marquesina, se suben un modulo de fachada.
07. Altura a la que se suben los tensores de soporte de marquesina.
08. Anclajes actuales de diagonales de soporte de fachada.
09. Altura a la que ubican los anclajes de las diagonales.
10. Viga existente de soporte inferior de Marquesina.
11. Viga existente de soporte de fachada.

AREA DE FACHADA A INTERVENIR:
ANCHO DE FACHADA = 33.35ML
ALTURA DE MODIFICACION = 5.28ML
AREA VERTICAL DE MODIFICACION = 175.42M2

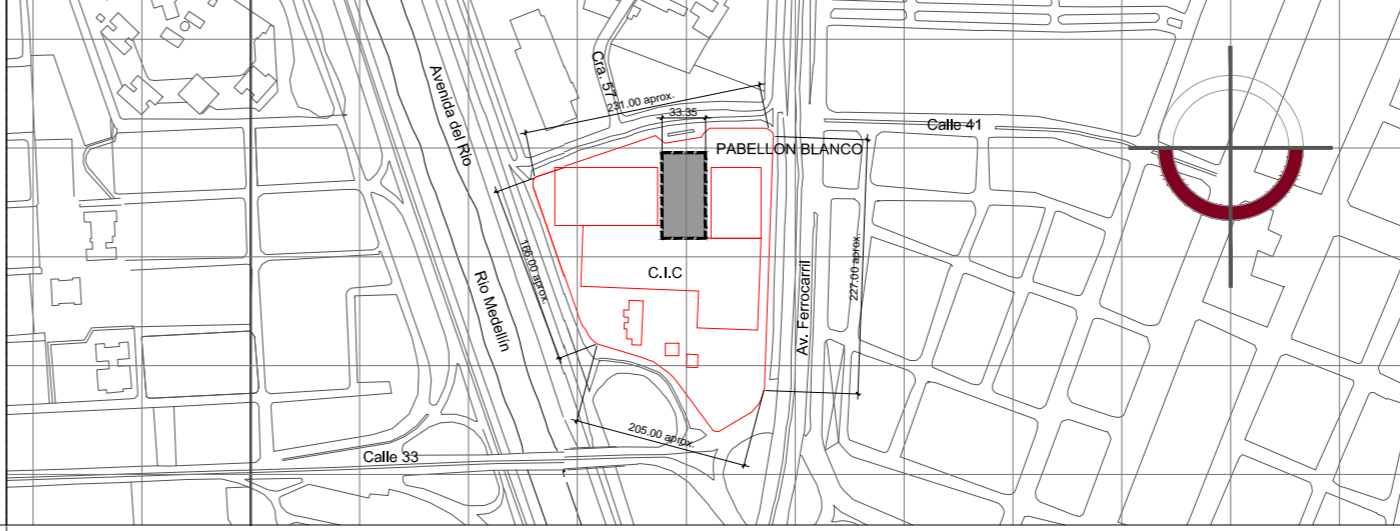

LOCALIZACION - PABELLON BLANCO - PALACIO DE EXPOSICIONES - MEDELLIN
ESCALA 1:5000

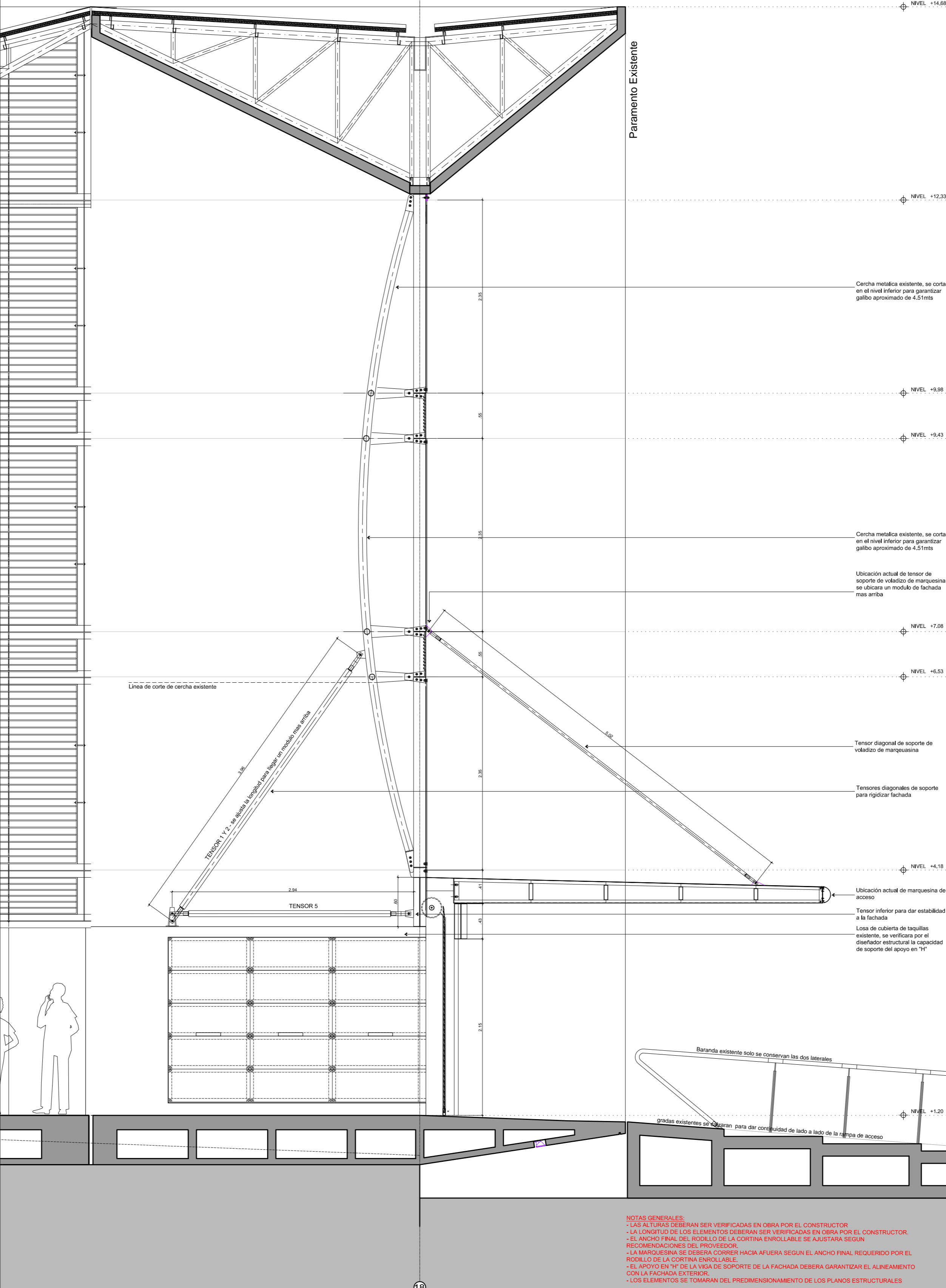

SECCION A-A - ESTADO ACTUAL MARQUESINA DE ACCESO - PABELLON BLANCO
ESCALA 1:25

- NOTAS GENERALES:
- LAS ALTURAS DEBERAN SER VERIFICADAS EN OBRA POR EL CONSTRUCTOR
 - LA LONGITUD DE LOS ELEMENTOS DEBERAN SER VERIFICADAS EN OBRA POR EL CONSTRUCTOR
 - EL ANCHO FINAL DEL RODILLO DE LA CORTINA ENROLLABLE SE AJUSTARA SEGUN RECOMENDACIONES DEL PROVEEDOR
 - LA MARQUESINA SE DEBERA CORRER HACIA AFUERA SEGUN EL ANCHO FINAL REQUERIDO POR EL RODILLO DE LA CORTINA ENROLLABLE
 - EL APOYO EN "H" DE LA VIGA DE SOPORTE DE LA FACHADA DEBERA GARANTIZAR EL ALINEAMIENTO CON LA FACHADA EXTERIOR
 - LOS ELEMENTOS SE TOMARAN DEL PREDIMENSIONAMIENTO DE LOS PLANOS ESTRUCTURALES