

PLAZA MAYOR MEDELLIN CONVENCIÓNES Y EXPOSICIONES S.A.
ESTADO DE SITUACION FINANCIERA

Al 31 de agosto de 2022

(Con cifras comparativas agosto 2022 - 2021)

Cifras expresadas en millones de pesos Colombianos

Activos	31 de agosto 2022	31 de agosto 2021	Pasivos y Patrimonio	31 de agosto 2022	31 de agosto 2021
Activo corriente			Pasivos corrientes		
Efectivo y equivalentes al efectivo	63,970	46,983	Préstamos por pagar	209	584
Cuentas cobrar	6,398	5,056	Cuentas por pagar	8,419	4,373
Otras cuentas por cobrar	3,551	3,451	Otras cuentas por pagar	3,363	6,252
Activos por impuestos corrientes	4,090	2,343	Recursos Recibidos en Administración	46,772	34,930
Bienes y servicios pagados anticipado	528	494	Pasivos por impuestos corrientes	752	503
Total activos corrientes	78,537	58,327	Beneficios a los empleados	1,573	1,184
			Provisiones	0	0
Activo no corriente			Total pasivos corrientes	61,087	47,825
Propiedades, planta y equipo	253,129	251,861	Pasivos no corrientes		
Intangibles	35	55	Préstamos por pagar	38	797
Propiedades de inversión	24,217	24,660	Impuesto diferidos	20,832	21,403
Total activos no corrientes	277,382	276,577	Provisiones	4,338	4,228
			Total pasivo no corrientes	25,208	26,428
Total activos	355,919	334,903	Total pasivo	86,294	74,253
			Patrimonio		
			Capital Suscrito y Pagado	878	865
			Reservas	-	-
			Prima en colocación de acciones	150,251	150,264
			Resultado del ejercicio	2,925	-8,447
			Ganancias acumuladas	115,571	117,968
			Efecto adopción por primera vez	0	0
			Otro resultado integral	0	0
			Total patrimonio	269,624	260,650
			Total pasivo y patrimonio	355,919	334,903
				0	0
Cuentas de orden deudoras	9,767	4,687	Cuentas de orden acreedoras	370	370
Bienes y derechos retirados	2,849	2,849	Litigios y mecanismos alternativos de solución de conflictos	50	50
Otras cuentas deudoras de control	6,918	1,838	Otros pasivos contingentes	320	320

Victor Hugo Zapata Madrigal
Representante legal

Yinelly Andrea Muñoz Valencia
Contador



CÓDIGO	F-GCF.66
FECHA DE EMISIÓN	19/07/2019
FECHA DE ACTUALIZACIÓN	00.00.0000
VERSIÓN	0.0

Estados de Resultados Integral
A 31 de agosto de 2022
(Con cifras comparativas agosto 2022-2021)
Cifras expresadas en millones de pesos Colombianos

	<u>2022</u>	<u>2021</u>
Ingresos de actividades ordinarias	28,144	11,568
Costo por prestación de servicios	-17,355	-13,033
Margen bruto en ventas	10,789	-1,465
Gastos de administración	-5,456	-4,630
Gastos de ventas	-2,148	-1,594
Otros gastos	-336	-476
Otros Ingresos	8	
Resultados de actividades de operación	2,857	-8,164
Ingresos financieros	119	45
Gastos financieros	-51	-176
Resultado del ejercicio antes de impuesto a las ganancias	2,925	-8,294
Gasto de renta y complementarios	0	-153
(Gasto) ingreso renta impuesto diferido	0	0
Resultado del ejercicio antes de ORI	2,925	-8,447
Resultado integral total del ejercicio	2,925	-8,447

Victor Hugo Zapata Madrigal
Representante legal

Francilly Andrea Muñoz
Contador
TP 177967-T

Notas a los Estados Financieros Intermedios de Carácter Administrativo

NOTAS DE CARÁCTER GENERAL

Periodo comprendido entre el 1 de enero y el 31 de agosto de 2022, comparativo con 2021 en el mismo periodo.

(Expresado en millones de pesos colombianos)

Ente Económico.

Plaza Mayor Medellín Convenciones y Exposiciones S.A., identificada con el NIT 890.909.297-2, es una entidad de economía mixta, fue inscrita en la Cámara de Comercio de Medellín el 16 de Mayo de 1971, con número de matrícula mercantil 21-01367-4, con una vigencia hasta 31 de mayo de 2061, con el fin de incrementar el desarrollo del país, la región y la ciudad, la sociedad busca promover, organizar y realizar en Medellín o cualquier otra ciudad del país o del exterior, ferias, exposiciones, convenciones y eventos de carácter local, nacional e internacional de tipo industrial, comercial, agropecuario, cultural, de intercambio cultural, artístico, recreativo, deportivo, político, académico, científico o similares, directamente o en asocio con terceros.

Podrá así mismo prestar sus servicios como operador profesional de eventos y actividades BTL, en la conceptualización, planeación, organización, comercialización y ejecución de ferias, exposiciones y convenciones, promovidas y organizadas por la Entidad o que realicen otras personas o entidades, al igual que la ayuda o cooperación que juzgue conveniente otorgar a las delegaciones que en representación de la ciudad, región y país concurren a exposiciones que se realicen en Colombia o en el exterior.

Igualmente, dentro de su objeto social y principal está la prestación de servicios, tales como alimentos y bebidas, mobiliario, ayudas audiovisuales, entre otros, directamente o a través de terceros, en los diferentes eventos.

De la misma manera, podrá entregar en arriendo o comodato espacio para uso publicitario.

También podrá construir, administrar y operar instalaciones hoteleras, comerciales, deportivas, recreativas y otras que requiera para el cabal cumplimiento de su objeto social.

Así mismo, podrá dar o tomar en arrendamiento, comodato o en concesión espacios para la realización de eventos, el funcionamiento de oficinas, bodegas, locales comerciales y parqueaderos, entre otros. En cumplimiento de su objeto, la Entidad podrá:

- a) Elaborar directamente o por conducto de otras personas, estudios, proyectos, etc. necesarios a la realización de los objetivos que se propone.
- b) Adquirir, gravar, enajenar, toda clase de bienes, inclusive raíces necesarios o convenientes para el cumplimiento de sus fines.
- c) Girar, aceptar, endosar, negociar, descontar y dar prenda o garantía, a toda clase de instrumentos negociables y demás documentos civiles o comerciales.
- d) Comprar o vender acciones, bonos, documentos de deuda pública emitidos por empresas o entidades de cualquier naturaleza.
- e) Contratar servicios de personas naturales o jurídicas, nacionales o extranjeras.
- f) Gestionar el financiamiento de proyectos y/u obras con cualquier tipo de entidades o personas.
- g) Tomar dinero en mutuo, con garantías reales y/o personales, o sin ellas.
- h) Organizar departamentos técnicos encargados de realizar estudios, absolver consultas y prestar servicios de asesorías a terceros, para el mejor logro del objeto social.
- i) Con autorización de la Junta Directiva la Entidad podrá entrar a formar parte de otras sociedades como constituyente, organizar asociaciones o empresas, o celebrar en cualquier otra forma el contrato de sociedad, siempre y cuando los objetivos de las sociedades que se trate, sean similares o conexos con el de la Entidad, o

necesarios para el mejor desarrollo de su objeto social; así como también suscribir acciones o tomar interés en tales sociedades, asociaciones o empresas. Cuando las acciones o cuotas de interés social sean adquiridas en virtud de dación en pago, no será necesaria la autorización de la Junta Directiva.

Su domicilio principal se encuentra en el municipio de Medellín, Colombia, en la Calle 41 No 55 – 80.
Los órganos superiores de dirección y administración de la Entidad son:

1. Asamblea General de Accionistas
2. Junta Directiva
3. Gerencia

Plaza Mayor Medellín Convenciones y Exposiciones S.A. es una Entidad descentralizada por servicios del orden municipal, no vinculada o adscrita al Municipio de Medellín.

Notas de carácter específico sobre las variaciones en los Estados Financieros

Nota 1. Efectivo

A continuación, se detalla el rubro de Equivalentes al efectivo con fecha de corte del 31 de agosto de 2022 y 2021:

Detalle	Agosto 2022	Agosto 2021
Cuenta de ahorro	63,537	46,643
Fiducia - Credicorpcapital	283	274
Cuenta corriente	147	58
Cajas menor	3	8
Total	63,970	46,983

1. En Fiducia – Credicorpcapital se tienen un saldo de \$283 millones correspondiente a eventos propios
2. En cuentas de ahorro se cuenta con un saldo de \$63.537 millones, está compuesto por los siguientes ítems: Recursos en Administración \$52.870 millones, recursos contratos de Prestación de Servicios \$3.546 millones, Eventos propios \$3.277 millones, Plaza Mayor \$3.453 millones, depósitos a término \$391

El siguiente detalle pertenece a recursos recibidos para administración por un valor de \$52.870 millones al mes de agosto 2022:

Mandante	Saldo
Distrito Especial De Ciencia Tecnología E innovación De Medellín2	47,281
Sapiencia	2,406
Área Metropolitana Del Valle De Aburra	1,087
Dpto.Adm.Presidencia Republica	692
Agencia De Cooperación E Inversión De Medellín	377
Instituto De Vivienda Y hábitat De Medellín	315
Instituto Tecnológico Metropolitano	305
Ministerio De Cultura	174
Instituto De recreación Y Deporte-Inder	132
Ministerio Del Trabajo	28
institución Universitaria Pascual Bravo	22
Ministerio De Justicia Y Del Derecho	20
Agencia Para La Gestión Del Paisaje, El Patrimonio Y Las Alianzas Publico Privadas-App	15
Ministerio De Ambiente Y Desarrollo Sostenible	8
Unidad Administrativa Especial De Aeronáutica Civil – Aerocivil	4
Agencia Presidencial De Cooperación Internacional De Colombia Apc Colombia	2
Coldeportes	1
Ministerio Del Interior	1
Total	52,870

Nota 2. Cartera

El saldo de la cartera al 31 de agosto de 2022, asciende a 7.123 Millones, detallada en los siguientes saldos por unidad Estratégica de Negocio:



Cartera Vencida por Unidad de negocio

UNIDAD DE NEGOCIO	SALDO VENCIDAS	# CLIENTES
Eventos Propios y en Asociación	478	14
Gestión Inmobiliaria	121	17
Recintos y Servicios Complementarios	514	88
Secretaría General	742	18
Sector Gobierno	1,029	8
Zona Franca	8	36
TOTAL GENERAL	2,892	181

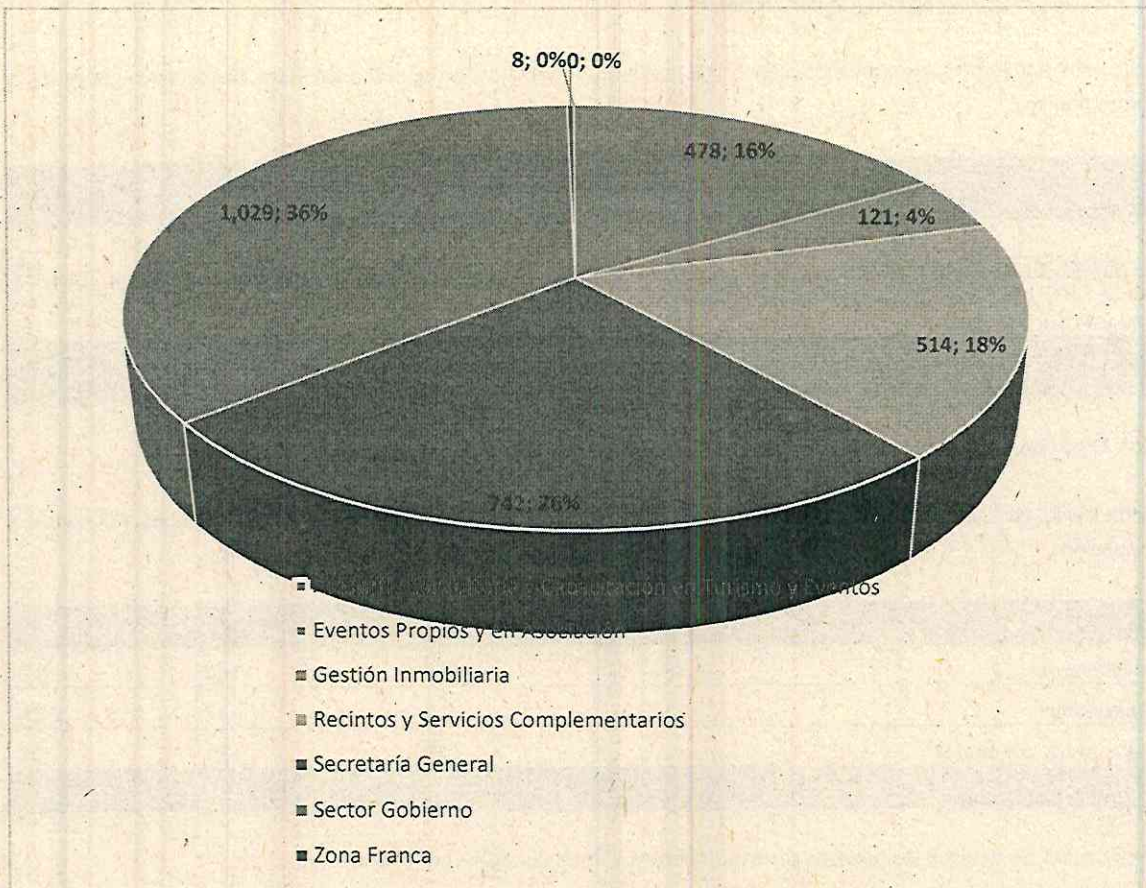

Indicador días de Rotación de cartera

Unidad de Negocio	Días
Eventos Propios y en Asociación	34
Recintos y Servicios Complementarios	9
Gestión Inmobiliaria	17
Sector Gobierno	10
Asesoría, Consultoría y Capacitación en Turismo y Eventos	60

Nota 3. Recursos Entregados en Administración

Los recursos entregados en administración corresponden al contrato de seguridad de Plaza Mayor entregados de la siguiente manera.

Empresa	Agosto 2022	Agosto 2021	Variación \$	Variación %
Empresa de Seguridad urbana ESU	9	(28)	37	(1)
Agencia Para La Gestión Del Paisaje El Patrimonio Y Las Alianzas Publico Privada	-	86	(86)	(1)
Total	9	58	(49)	-84%

Nota 4. Otros Deudores

Al cierre de 31 de agosto de 2022 se presenta un valor de otras cuentas por cobrar por \$3.824 millones, detallados a continuación:

Nombre	Agosto 2022	Agosto 2021	Variación \$	Variación %
Otros deudores	3,780	3,616	164	5%
Incapacidades	44	27	17	62%
Otras cuentas por cobrar	-	29	-29	0%
Total	3,824	3,672	151	4%

A continuación, se detallan los terceros correspondientes a otros deudores por cobrar.

Nombre	Saldo
Bonet Escobar Hernando De Jesús	1,643
Distrito Especial De Ciencia tecnología E innovación De Medellín	1,538
Tecnididacticos Ind S.A.S.	438
Coldeportes	95
Instituto De Deportes Y recreación Inder	51
Negocios estratégicos Ne SAS	11
Instituto Colombiano De crédito Educativo Y Estudios técnicos En El Exterior Mar	5
Colegio De Árbitros Independientes De salón De Antioquia	1
Marulanda Trujillo Juan Esteban	1
Escobar Gómez Alicia	1
Otros	- 3
Total	3,780

Los saldos negativos corresponden a las deducciones que se les realizaron a los empleados correspondiente al curso de inglés, pero la factura de la institución no ha llegado, por ende, queda con este saldo negativo.

A continuación, se detallan los terceros de la cuenta de incapacidades:

Nombre	Saldo
INCAPACIDADES	44
EPS SURA	23
COOMEVA EPS	19
NUEVA EPS	2
Total	87

Nota 5. Deterioro de cartera

Para el mes de agosto de 2022 el deterioro tiene un saldo acumulado de \$1.036 los cuales se detallan a continuación.

Detalle	Agosto 2022	Agosto 2021	Variación \$	Variación %
Deterioro de cartera	1,036	991	45	5%
Total	1,036	991	45	5%

Conforme a la política de deterioro se procedió a realizar el deterioro de cartera de acuerdo con estas variables:

- Vencimiento de la factura mayor a 30 días
- Factor del riesgo en el pago identificado por el responsable de la venta
- Seguimiento y respuesta de cobro
- Acuerdos de pago incumplidos
- Casos que se entregaran a jurídica para su gestión

Deterioro de Cartera	
Otras cuentas por cobrar	311
Recintos y servicios complementarios	317
Eventos propios	213
Inmobiliaria	178
Incapacidades	17
Total Deterioro	1,036

Nota 6. Propiedad Planta y equipo

A continuación, se detalla el rubro de Propiedades planta y equipo a agosto 31 de 2022

Propiedades, planta y equipo	Saldo
Edificaciones	264,950
Maquinaria y Equipo	2,961
Muebles enseres y equipos de oficina	1,425
Equipo de comunicación y computación	224
Equipos de transporte, tracción y elevación	1,360
Deterioro PPYE	(24)
Total	270,896

Depreciación Propiedades, planta y equipo	Saldo
Edificaciones	14,853
Maquinaria y Equipo	1,344
Muebles enseres y equipos de oficina	904
Equipo de comunicación y computación	84
Equipos de transporte, tracción y elevación	651
Total	17,836

Nota 7 Propiedades de Inversión

A continuación, se detalla el rubro de Propiedades de inversión a agosto 31 de 2022

Propiedades de Inversión	Saldo
Edificios	27,616
Total	27,616

Depreciación Propiedades Inversión	Saldo
Edificios	3,399
Total	3,399

Nota 8 Otros Activos

La composición de otros activos a agosto 31 de 2022 es la siguiente:

Concepto	Agosto 2022	Agosto 2021	Variación \$	Variación %
Bienes y servicios pagados por anticipado	411	309	102	33%
Activos Intangibles	35	55	20	-36%
Total	447	365	82	22%

Nota 9 Anticipo para adquisición de bienes (Proveedores)

El siguiente detalle corresponde a la variación y el comparativo del anticipo a los proveedores:

Concepto	Agosto 2022	Agosto 2021	Variación \$	Variación %
Bienes y servicios pagados por anticipado	117	185	- 68	-37%
Total	117	185	(68)	-37%

A continuación, se detallan a los proveedores que tienen saldo de anticipo a agosto 2022:

Nombre	Saldo
Agencia De Viajes Y Turismo Aviatur SAS	2
SP Ingenieros SAS	114
Total	117

Nota 10 Adquisición de Bienes y servicios

Rubro de Adquisición de Bienes y servicios representa un valor de \$8.419 millones, este valor incluye los estimados de costos y gastos a agosto 2022.

Concepto	Agosto 2022	Agosto 2021	Variación \$	Variación %
Cuentas por pagar	8,404	4,321	4,083	94%
Otros bienes y servicios	14	51	(37)	-72%
Total	8,419	4,373	4,046	93%

A continuación, se detalla el comportamiento de las cuentas por pagar a agosto 31 de 2022:

Cuentas por pagar agosto 2022	
Días de vencimiento	Valor
1-30	4,714
31 - 60	205
61 - 90	21
91 - 120	1
X Vencer	1,852
121 Sup	258
Estimados (servicios prestados pendientes por facturar)	1,353
Total	8.404

Nota 11: Depósitos recibidos en Administración

Los recursos recibidos en administración presentan el siguiente saldo al cierre de agosto 31 de 2022:

Mandante	Saldo
Distrito Especial De Ciencia tecnología E innovación De Medellín2	44,981
Sapiencia	2,361
Área Metropolitana Del Valle De Aburra	998
Agencia De Cooperación E Inversión De Medellín	377
Instituto Tecnológico Metropolitano	259
Ministerio De Cultura	162
Instituto De Vivienda Y hábitat De Medellín	136
Instituto De recreación Y Deporte-Inder	128
institución Universitaria Pascual Bravo	22
Ministerio De Justicia Y Del Derecho	20
Agencia Para La Gestión Del Paisaje, El Patrimonio Y Las Alianzas Publico Privadas-App	15
Ministerio Del Trabajo	6
Coldeportes	4
Unidad Administrativa Especial De Aeronáutica Civil – Aerocivil	4
Instituto Colombiano Agropecuario - Ica	3
Agencia Presidencial De Cooperación Internacional De Colombia Apt Colombia	2
Ministerio Del Interior	1
Ministerio De Ambiente Y Desarrollo Sostenible	- 30
Dpto.Adm.Presidencia Republica	- 2,677
Total	46,772

Nota 12. Provisiones

El siguiente es el movimiento de cada uno de los tipos de provisión:

Concepto	Agosto 2022	Agosto 2021	Variación \$	Variación %
Provisiones Diversas	4,338	4,228	110	3%
Total	4,338	4,228	110	3%

Nota 13. Otros Pasivos – Anticipos Recibidos

A continuación, se detalla los principales terceros que componen el rubro de otros pasivos:

Nombre	Saldo
Ministerio De Minas Y Energía	420
Consignaciones Por Identificar	301
Otros	279
Zj Events Llc	270

Nombre	Saldo
Centro De Ciencia Y sensibilización Ambiental	180
Fundación Eslabón	145
Federación Nacional De Avicultores De Colombia - Fenavi	109
Instituto Colombiano De crédito Educativo Y Estudios técnicos En El Exterior Mar	109
Agrilink S.A.S.	104
Feria De Belleza Med S.A.S	100
Corporación maratón Internacional De Medellín Csal	98
Starter Company S.A.S	68
Corporación Lonja De Propiedad raíz De Medellín Y Antioquia	68
Distrito Especial De Ciencia tecnología E innovación De Medellín	62
Corporación Interactuar	45
Banco Interamericano De Desarrollo	43
Fundación Para La Educación Medica Apex	37
Eps Sura	30
Cyan Eventos Y logística SAS	27
Estilo ingeniería S.A	24
Asociación De Institutores De Antioquia Adida	20
Universidad Eia	20
Camacol Antioquia	18
Sociedad De comercialización Internacional Girdle & Lingerie S.A.S - Leonisa	16
Comercial Environment Company Llc	15
Effix S.A.S	14
Abba Eventos Y Mercadeo S.A.S	13
Federación Colombiana De Cooperativa De Ahorro Y crédito Financiera Y Entidades	12
Fundación Universitaria María Cano	11
Feria Home, Hogar, Muebles Y Espacios S.A.S	10
Feria Expomobile SAS	10
High Frequency S.A.S	10
Universidad Cooperativa De Colombia	10
Intek Group S A S	10
Total	2,706

Nota 14. Impuesto diferido

Las diferencias entre el valor en libros de los activos y pasivos y sus bases fiscales dan lugar a las siguientes diferencias temporarias que generan impuestos diferidos, calculados y registrados en el período terminado al 31 de diciembre 2021 y 31 de diciembre de 2020, con base en las tasas tributarias vigentes como referentes para los años en los cuales dichas diferencias temporarias se revertirán

A continuación, se muestra el detalle del saldo del Impuesto Diferido de naturaleza activo y pasivo comparativo con el año 2020. Para el cierre del ejercicio del año 2021, la presentación del saldo del impuesto diferido dentro de los estados financieros se presentó agrupado por rubros, presentando un saldo neto entre las diferencias, razón por la cual se presentan algunas variaciones significativas frente al año inmediatamente anterior.

Concepto	Saldo A diciembre De 2021	Saldo A diciembre De 2020
Deterioro de cuentas por cobra	86	62
Propiedades de inversión	-	818
Licencias	7	208
Crédito Fiscal	6.145	2.723
Total	6.238	5.244

Concepto	Saldo A diciembre De 2021	Saldo A diciembre De 2020
Cuentas por Cobrar	-	605
Propiedades planta y equipo (Pasivo)	27.070	17.438
Propiedades de inversión	-	8.378
Licencias	-	227
TOTAL	27.070	26.648

Nota 16. Ingresos

Los siguientes conceptos son los componentes del Ingreso operacional acumulado para el periodo de enero a agosto 2022:

Concepto	Agosto 2022	Agosto 2021	Variación \$	Variación %
Ingresos Operacionales	25,402	11,153	14,249	128%
Otros ingresos operacionales	2,729	363	2,364	651%
Total	28,130	11,516	16,614	144%

Ingresos operacionales

Ingresos Operacionales	Ene	Feb	Mar	Abr	May	Jun	Jul	Agos	Total General
Arrendamiento de Áreas	1,735	229	1,216	1,200	982	886	2,020	1,251	9,519
Operación logística	697	623	547	1,225	758	321	1,448	316	5,936
Honorarios	572	236	83	1,198	1,275	417	504	382	4,667
Arrendamiento de Locales y Oficinas	207	217	206	208	223	219	158	242	1,679
Parqueaderos	75	77	127	66	112	80	157	110	803
Alimentos y Bebidas	82	61	607	163	398	192	86	324	1,914
asesoría	-	15	-	-	-	-	-	-	15
Alimentos y Bebidas Sect Gobierno	-	8	36	8	24	11	34	13	134
Proyectos Propios	-	13	-	21	31	14	270	250	735
Total	3,355	1,466	2,843	4,099	3,758	2,396	4,657	2,828	25,402



Otros ingresos operacionales

A continuación, se detalla el comportamiento del rubro de otros ingresos para los periodos comprendidos entre enero a agosto 2022:

Concepto Otros Ingresos Operacionales	Ene	Feb	Mar	Abr	May	Jun	Jul	Ago	Total General	
Arrendamientos de Equipos	16	157	675	143	119	53	79	81	1,323	
Aseo de eventos	37	36	48	38	51	42	59	56	367	
Canales Comerciales	20	38	106	71	106	63	65	53	521	
Servicio de logística en ZF	25	23	15	22	32	13	18	34	182	
Servicios públicos	14	20	23	14	18	21	19	60	189	
Vigilancia de eventos	-	3	14	28	11	33	10	10	111	
Otros servicios	-	1	7	9	-	2	16	-	9	40
Total	108	296	904	298	375	193	290	265	2,728	



Nota 17. Costos

El total de los costos al 31 de agosto de 2022 es de \$15.559 millones de pesos.

Concepto	Agosto 2022	Agosto 2021	Variación \$	Variación %
Generales	13,857	9,660	4,197	43%
Nómina y Asociados a Nómina	1,702	1,653	49	3%
Total	15,559	11,313	4,246	38%

A continuación, se detallan el comportamiento del costo de enero a agosto de 2022:

Conceto	Ene	Feb	Mar	Abr	May	Jun	Jul	Agos	Total General
Operación logística	749	575	530	1,177	966	386	1,171	617	6,171
Salarios y prestaciones sociales	194	197	219	216	216	213	225	224	1,704
Vigilancia y Seguridad	288	618	193	172	159	184	200	162	1,400
Suministro de Alimentos y Bebidas	20	92	92	619	114	276	67	102	1,342
Servicio de Aseo	115	137	112	147	133	104	129	153	1,030
Arrendamiento de Equipos	59	112	517	22	69	98	13	62	952
Servicios de energía	100	69	54	81	66	91	59	102	622
Otros Servicios	51	32	42	117	79	63	96	100	580
Costos de Eventos Propios	3	11	24	7	78	362	27	62	498
Honorarios Gobierno	30	55	44	48	45	35	29	20	306
Servicio de Alcantarillado y Acueducto	19	40	35	25	29	30	32	23	233
Mantenimiento	47	28	10	27	21	24	38	26	221
Materiales y Suministros	25	13	11	11	8	17	20	15	120
Distrito de Agua Fría	14	16	17	17	16	19	-	15	114
Alimentos y bebidas Sector Gobierno	4	27	17	20	4	12	27	-	111
Honorarios asesorías y consultorías	-	-	21	32	11	27	9	9	87
asesorías y consultorías	-	-	43	-	-	-	-	-	43
Servicio de gas	1	3	-	-	1	1	1	2	9
Servicios de telefonía	1	1	1	1	1	1	1	1	8
Eventos Virtuales	-	-	-	-	7	-	-	-	7
Internet	-	1	-	-	-	-	-	-	1
Total	1,104	2,005	1,982	2,739	2,001	1,943	2,090	1,695	15,559



Nota 18 Gastos Operacionales

Se presentan un total de gastos operacionales al 31 de agosto de 2022 por un valor \$7.325 millones, discriminado en gastos de Nómina y generales.

Gastos	Comparativo agosto 2022-2021		
	2022	2021	% Variación
Nómina	5.360	4.455	20%
Generales	1.965	1.610	22%
Total	\$ 7.325	\$ 6.065	21%